Mauricie Nord - 2008 et 2009

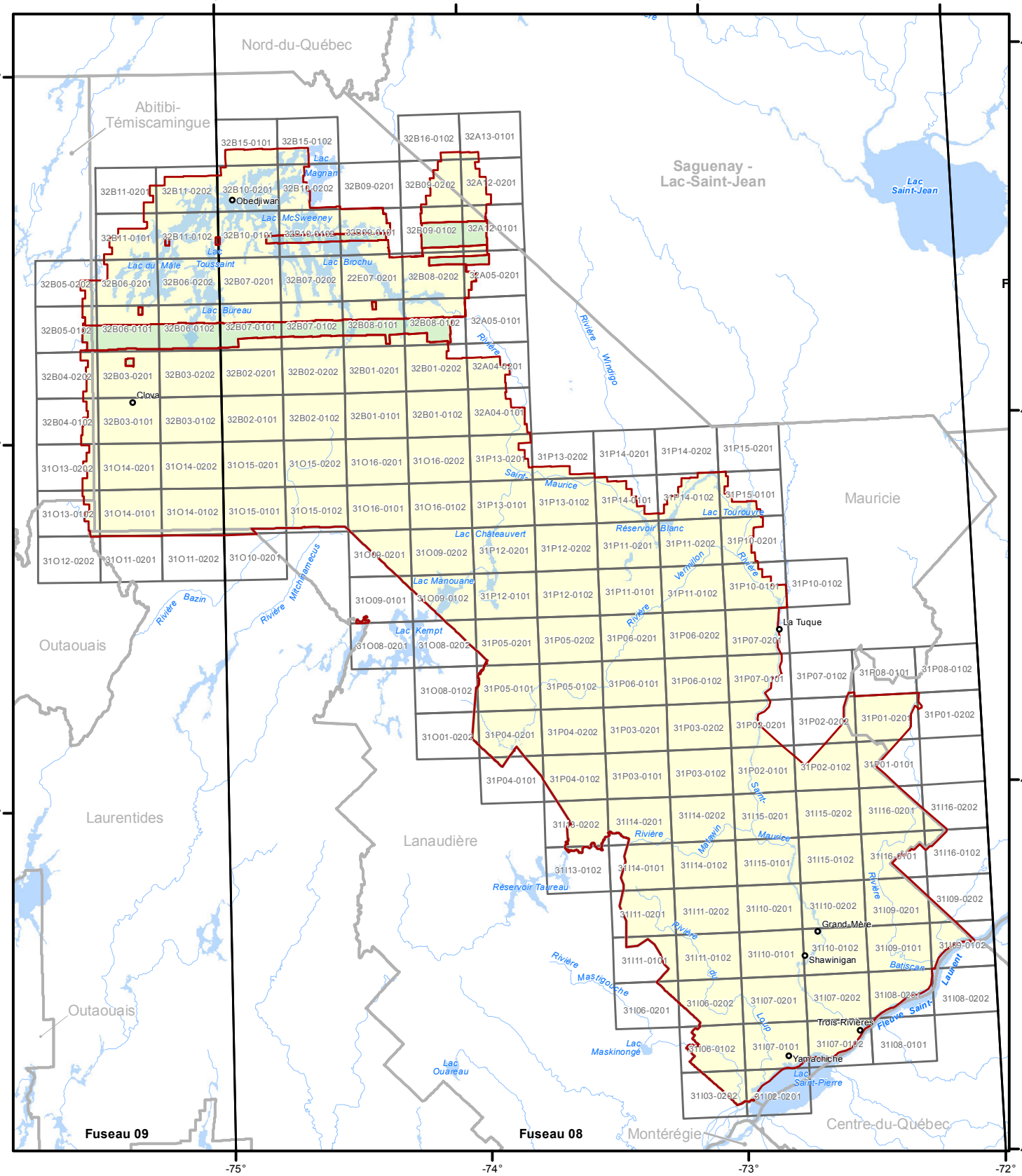

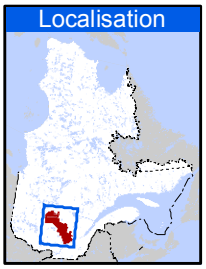

Organisation territoriale

- Municipalité
- Fuseau MTM
- Feuillet 1/20 000
- Région administrative

Bloc d'orthophotographies de la région de la Mauricie

- 2008
- 2009

Projection : Mercator transverse modifiée (MTM)

0 — 40 km

Sources

Données	Organisme	Année
Orthophotographies couleur, résolution de 21 cm	MRNF	2009
Système sur les découpages administratifs (SDA)	MERN	2014
Fond cartographique	MERN	2014

Réalisation

Ministère de l'Énergie et des Ressources naturelles
Direction générale de l'information géographique

Note : Le présent document n'a aucune portée légale.

© Gouvernement du Québec, 2014

Énergie et Ressources naturelles
Québec